Daniel Korth

Daniel Korth hat von 2014 – 2018 als internationale Friedensfachkraft in Myanmar gearbeitet. Seine Aufgabe bestand darin Lehrmaterialien über Frieden und Konfliktlösung zu erstellen und einheimische Trainer- und Lehrer*innen im Bereich Friedensbildung auszubilden. Die Erfahrungen und Erkenntnisse aus dieser Zeit fließen nun in seine Arbeit als Bildungsreferent für Frieden und Konflikttransformation in Deutschland ein.

Themen/Schwerpunkte

- Friedens- und Sicherheitslogik
- Der zivile Friedensdienst: Friedensarbeit in Myanmar
- Soziale Verteidigung
- **Weitere Themen nach Absprache**

Unterrichtssprache

Deutsch, Englisch

Beispiel für ein Unterrichtsangebot

Wie geht Frieden?

Die Unterrichtseinheit vermittelt grundlegende Ideen der Friedens- und Konfliktforschung. Der Schwerpunkt liegt auf praktischen Übungen, anhand derer die Schüler*innen diese Ideen erfahren oder ausprobieren können. Erfahrungen des Referenten aus seiner Zeit in Myanmar verdeutlichen wie Friedensarbeit vor Ort aussehen kann. Am Ende der Unterrichtseinheit kennen die Schüler*innen den Unterschied zwischen positivem und negativem Frieden, verstehen die Konzepte von Eskalation und Deeskalation, haben die Wirkung einer Win-or-Loose Mentalität erfahren und ihre Fähigkeiten zur Kooperation gestärkt. Form und Inhalt der Unterrichtseinheit können den Bedürfnissen und dem Alter der Schüler*innen angepasst werden.

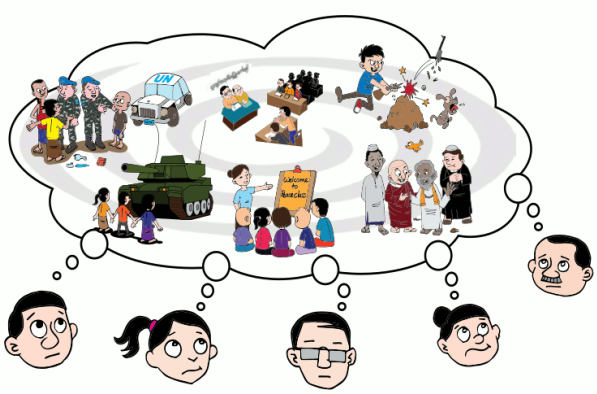

Zeitlicher Umfang: 4 Ustd.

Alter: Ab Jahrgangsstufe 6